

Lyée
Porte Océane



Réussir au cœur
de la ville

Idéalement placé



Locaux agréables, pratiques et facilement identifiables



Enseignement
général et
technologique

Enseignement
professionnel







De nouveaux locaux



Maison des lycéens et des étudiants



Un BDE en création



Salle de
cours n°11



Salle info. n°12



Salle info. n°13



Salle de
cours n°14

Salle de
cours n°15

Amphithéâtre de 120 places



Formations post bac

- *BTS Assistant de Gestion PME-PMI*
- *BTS Banque « Conseiller de clientèle »* (Exclusivité !)
- *BTS Comptabilité et Gestion*

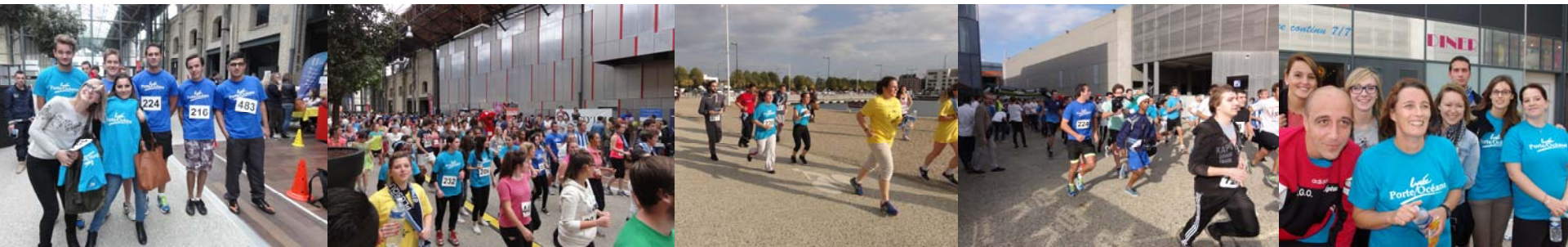

Formations post bac taux de réussite

	Taux moyen
<i>BTS Assistant de Gestion PME-PMI</i>	82 %
<i>BTS Banque</i>	87 %
<i>BTS Comptabilité et Gestion</i>	80 %

Un campus de 160 étudiants

- *Mise en place d'un BDE (Bureau des étudiants)*
- *2 jours d'intégration à la rentrée*
- *Participation à la Welcome Day (journée d'intégration de tous les étudiants de la ville du Havre)*



BTS ASSISTANT DE GESTION DE PME-PMI

Une formation polyvalente

Pour devenir

Collaborateur du Dirigeant de PME

Dans les différents domaines de la gestion



Public visé et qualités requises

Bac STMG – Bac ES-S-L – Bac pro

- Polyvalence
- Dynamisme
- Esprit d'initiative et sens des responsabilités
- Capacité à travailler en groupe
- Bonne connaissance du français et de l'anglais



Missions de l'assistant de gestion de PME-PMI

Assister et conseiller le dirigeant dans ses tâches :

- d'administration
- de communication
- de gestion comptable et financière
- de gestion commerciale
- de gestion des RH
- de gestion de l'information
- de gestion des risques
- de dialogue avec les partenaires extérieurs de l'entreprise



Contribuer à l'amélioration de l'organisation,
de l'efficacité et de l'image de l'entreprise.

Horaires de formation

ENSEIGNEMENTS GENERAUX		
Disciplines	1 ^{ère} année	2 ^{ème} année
Français	1h+(1h)	
LV-1	2h+(2h)	1h+(2h)
Economie	2h	
Droit	2h	
Management	2h	
TOTAL	12 heures	11 heures
LV2 facultative	2h	
Stage de 12 semaines réparties sur les 2 années		

Horaires de formation

ENSEIGNEMENTS PROFESSIONNELS		
Disciplines	1 ^{ère} année	2 ^{ème} année
Atelier professionnel	(4h)	(3h)
Relation avec la clientèle et les fournisseurs	2h+(2h)	(1h)
Organisation et planification	2h+(1h)	
Gestion du système d'information	1h+(1h)	
Communication	2h+(1,5h)	1h+(1h)
Administration et développement des ressources humaines		1h+(1h)
Gestion et financement des actifs		1h+(1h)
Pérennisation de l'entreprise		2h+(2h)
Gestion du risque		1h+(1h)
TOTAL	16 heures 30	16 heures

Les épreuves finales

Épreuves	Coeff	Épreuve écrite	Épreuve orale
Culture générale et expression	6	4 heures	
LV1	4 (2 + 2)	2 heures	Préparation : 20' Prestation : 40'
Économie - droit	3	4 heures	
Management	3	3 heures	
Etude de cas	7	4 heures	
LV2 facultative	(1)		Préparation : 20' Prestation : 20'

Les épreuves en cours de formation

Épreuves	Coeff	Épreuve écrite et pratique	Épreuve orale et pratique
LV1 – compréhension orale	2		Préparation : aucune Prestation : 20'
Gestion des relations avec les clients / fournisseurs (d'après 1 ^{er} stage)	4		Préparation : 30' Prestation : 30'
Communication interne et externe (2 évaluations)	2 + 2		Préparation : 30' Prestation : 40' + Préparation : 20' Prestation : 20'
GSI et risques informatiques (pratique sur poste informatique)	2	2,5 heures maxi	
Projet de développement de la PME (d'après 2 nd stage)	5		Préparation : aucune Prestation : 30'

Après le BTS...

- ✓ Exercer la fonction de collaborateur de dirigeant de PME
- ✓ Diriger sa propre entreprise (reprise ou création).

Poursuites d'études...

- ✓ Licence professionnelle : 1 an de spécialisation après le BTS (Bac + 3) puis Master (Bac +4 +5)
- ✓ École de Management de Normandie
- ✓ ...

Témoignages

Marine - Bac STMG - BTS AG de PME PMI

Licence « Gestion des ressources humaines » spécialité « Assistante de gestion des ressources humaines » - Travaille actuellement chez Manpower.

Elodie - Bac STMG - BTS AG de PME PMI

Occupe un poste d'assistante de gestion chez Vigilec Hatier, entreprise de BTP-électricité.

Baptiste - Bac ES - BTS AG de PME PMI

Licence Affaires Internationales à l'université du Havre, puis Master Marketing International. Un an passé en Pologne grâce au programme et maintenant technicien de financement export chez Sidel.

Lucile - Bac STMG - BTS AG de PME PMI

Licence et master en ressources humaines suivie d'une expérience d'un an en entreprise, maintenant master commerce international à l'université du Havre, en alternance grâce à la société Maugars

Les Rendez vous...

- ✓ Forum de la pointe de Caux 23 et 24 janvier
- ✓ Portes ouvertes :
 - Vendredi 13 mars - 17h00 à 19h00
 - Samedi 14 mars - 9h00 à 12h00
- ✓ Clôture des vœux dans la procédure admission Post Bac - le 20 mars 2015

BTS Banque

Conseiller de clientèle



Une formation

avant tout

commerciale

pour devenir

Conseiller de Clientèle dans

le secteur bancaire

Lieux de formation

- Lycée Porte-Océane au Havre en formation initiale
- CFPB à Bois-Guillaume en alternance
- Lycée privé Jeanne d'Arc au Havre en alternance sous la responsabilité du CFPB (*cette année aucune ouverture en 1^{ère} année sur Le Havre*)

Public visé

- **Bacheliers : STMG-ES-L ou S**
- **Compétences requises :**
 - *Bon sens relationnel*
 - *Intérêt pour les questions économiques, juridiques et financières*
 - *Rigueur et autonomie*
 - *Bonne présentation*



Objectifs

- Acquérir une démarche commerciale
- Maîtriser les techniques bancaires
- Développer une solide culture économique et juridique

Activités et stages en milieu professionnel

- 14 semaines de stage sur les 2 années
- Une journée en agence une fois par semaine (mercredi ou vendredi)

Horaires de formation

	1ère année	2ème année
<ul style="list-style-type: none">• Culture générale et expression• LV1 (anglais)	3 h 2 h	3 h 2 h
<ul style="list-style-type: none">• Environnement économique, juridique et organisationnel de l'activité bancaire• Développement et suivi de l'activité commerciale• Gestion de la relation client	6 h 8 h 7 h	6 h 8 h 7 h
<ul style="list-style-type: none">• Ateliers de professionnalisation	4 h	4 h
<ul style="list-style-type: none">• Certification AMF (Autorité des Marchés Financiers)	2 h	2 h
<ul style="list-style-type: none">• LV2 (espagnol) – option facultative	2 h	2 h

Épreuves à l'examen

	Forme et durée	Coef
<ul style="list-style-type: none"> • Culture générale et expression • LV1 (anglais) 	4 h (écrit) 2 h (écrit) 20 mn (oral)	3 1 1
<ul style="list-style-type: none"> • Environnement économique, juridique et organisationnel de l'activité bancaire 	4 h (écrit)	4
<ul style="list-style-type: none"> • Gestion de la relation client 	(2 CCF)	5
<ul style="list-style-type: none"> • Développement et suivi de l'activité commerciale 		
<ul style="list-style-type: none"> <ul style="list-style-type: none"> Etude de cas <ul style="list-style-type: none"> Analyse de situation commerciale 	4 h (écrit)	4
	30 mn (oral)	2
<ul style="list-style-type: none"> • Epreuve facultative (certification AMF) • Epreuve facultative (LV2 espagnol) 	2 h (écrit) 20 mn (oral)	

Les perspectives à l'issue
de cette formation

Le métier de Conseiller de Clientèle



La fonction du conseiller de Clientèle

- Développer un fonds de commerce :
 - Vente de produits bancaires
 - Prospection de nouveaux clients
- Gérer un portefeuille clients :
 - Informer
 - Conseiller
 - fidéliser



Activités du Conseiller de Clientèle

- Ouvrir et gérer des comptes
- Vendre :
 - Des produits bancaires
 - Des produits d'épargne financière
 - Des crédits
 - Des produits d'assurance
 - Autres produits de la banque
- Suivre et gérer les risques



Évolution d'un Conseiller de Clientèle

Vers des fonctions d'encadrement :

- Par promotion interne
- Ou en intégrant un cycle de formation supérieure (ITB – Institut Technique de Banque – Master bac+5)

Poursuites d'études

- Licence Pro Banque/Assurance
- Ecole de management
- Université

Témoignages

Coralie - Bac STMG - BTS banque : Après un contrat de professionnalisation avec le Crédit Agricole, actuellement conseiller d'accueil dans la même enseigne

Christopher - Bac L - BTS banque : Conseiller de clientèle particulier au Crédit du Nord depuis son BTS

Julie - Bac S - BTS banque : Après une licence en management, actuellement en deuxième année de master banque finance en alternance à la BNP pour être chargé d'affaires auprès des professionnels

Derya - Bac ES - BTS banque : Actuellement en licence professionnelle banque option gestion de patrimoine en alternance avec le LCL en qualité de conseillère clientèle auprès des particuliers

Audrey - Bac STMG - BTS banque : Après une licence Assurance et un Master en Assurance et Gestion de Patrimoine à l'IAE de Rouen, est actuellement Chargée de compte en Assurance (grands risques - national et international) chez Zurich Insurance à Paris.

Les Rendez vous...

- ✓ Forum de la pointe de Caux 23 et 24 janvier

- ✓ Portes ouvertes :
 - Vendredi 13 mars - 17h00 à 19h00
 - Samedi 14 mars - 9h00 à 12h00

- ✓ Clôture des vœux dans la procédure admission Post Bac - le 20 mars 2015

BTS COMPTABILITE ET GESTION

18 étudiants maximum
Un gage de réussite

De la compétence... À l'expertise

*Une première étape
vers la voie de
l'expertise comptable*



Public visé et qualités requises

Bac STMG – Bac ES-S-L – Bac pro

- Aimer manipuler les chiffres
- Etre rigoureux, précis et méthodique
- Avoir l'esprit d'initiative et le sens des responsabilités
- Etre capable de travailler en groupe

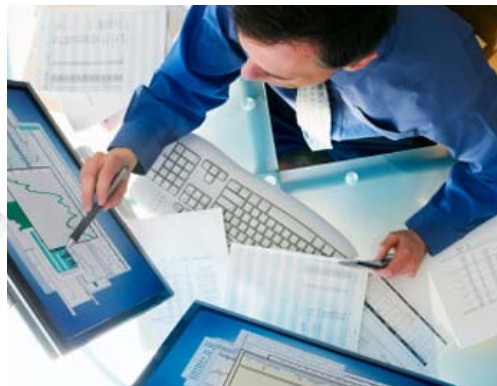

Missions du gestionnaire

Travailler sur les flux financiers de l'entreprise

- Achats et ventes
- Salaires
- Fiscalité (TVA, impôt sur les sociétés...)

S'informer et anticiper

- Budgets, statistiques...
- Système d'information
- Environnement juridique, social et fiscal



Horaires de formation

Stage de 10 semaines en entreprise

	1ère année	2ème année
<ul style="list-style-type: none">• Culture générale et expression	3 h	3 h
<ul style="list-style-type: none">• LV1 (anglais)	2 h	2 h
<ul style="list-style-type: none">• Mathématiques appliquées	2 h	2 h
<ul style="list-style-type: none">• Management, économie et droit	6 h	6 h
<ul style="list-style-type: none">• Contrôle et trait. comptable des opé. cales - Contrôle et production de l'information financière	6 h	4 h
<ul style="list-style-type: none">• Gest. des obligations fiscales et des relations sociales	5 h	2 h
<ul style="list-style-type: none">• Analyse et prév. de l'activité – Analy. de la situation finan.	2 h	5 h
<ul style="list-style-type: none">• Fiabilisation de l'information comptable et du syst. d'info.	2 h	2 h
<ul style="list-style-type: none">• Ateliers de professionnalisation	3 h	4 h
<ul style="list-style-type: none">• LV2 (espagnol) – option facultative	2 h	2 h

Les épreuves à l'examen

	Forme et durée	Coef
• Culture générale et expression	4 h (écrit)	4
• LV1 (anglais)	20 mn (oral)	3
• Mathématiques appliquées	(2 CCF)	3
• Economie droit	4 h (écrit)	5
• Management	3 h (écrit)	3
• Traitement et contrôle des opérations comptables fiscales et sociales		
Etude de cas	4 h (écrit)	6
Pratiques comptables fiscales et sociales	(2 CCF)	4
• Situation de contrôle de gestion et d'analyse finan.	(2 CCF)	5
• Parcours de professionnalisation	30 mn (oral)	5
• Epreuve facultative (LV2 espagnol)	2 h (écrit)	2

Après le BTS...

- ✓ Des débouchés dans le secteur privé ou public
- ✓ Intégrer les services comptables et financiers des entreprises
- ✓ Devenir collaborateur en cabinet d'expertise comptable

Poursuites d'études...

- ✓ Licence professionnelle : 1 an de spécialisation après le BTS (Bac + 3)
- ✓ Se diriger vers la voie de l'expertise comptable (DCG – DSCG et DEC) en formation initiale ou en alternance
- ✓ École de Management de Normandie
- ✓ Faire une 3^{ème} année au Québec

Témoignages

Mickael - Bac STMG - BTS CGO : Je suis actuellement Office Manager chez International Peinture SA au Havre

Camille - Bac STMG - BTS CGO : Après une licence professionnelle Finance et Normes Comptables Internationales, je suis actuellement en formation au Québec, au CEGEP de La Pocatière, pour un an grâce au partenariat qui existe entre le lycée Porte-Océane, l'Académie de Rouen et le Québec. J'espère pouvoir y travailler au moins un an à l'issue de ma formation.

Charlie - Bac S - BTS CGO : Après avoir validé ma licence Analyse Politique économique à l'université des affaires internationales du Havre, je poursuis en master.

Cyril et Damien - Bac STMG - BTS CGO : Après un DCG et un DSCG en alternance à l'Intec du Havre, nous sommes dans notre 3ème année de stage pour valider notre DEC (Diplôme d'Expert Comptable).

Les Rendez vous...

- ✓ Forum de la pointe de Caux 23 et 24 janvier
- ✓ Portes ouvertes :
 - Vendredi 13 mars - 17h00 à 19h00
 - Samedi 14 mars - 9h00 à 12h00
- ✓ Clôture des vœux dans la procédure admission Post Bac - le 20 mars 2015

Inscriptions pour les élèves de Terminale

Participez à la procédure unique d'inscription
post-bac : dépôt des candidatures

Jusqu'au 20 mars 2015

sur le portail unique :

www.admission-postbac.fr

Conseils : *Faire un maximum de vœux et bien
les classer*

Lyée
Porte Océane



Réussir au cœur
de la ville